

杏林堂ニュース vol.7

いつまでも元気で

美味しくが食べられる!

そのためには...

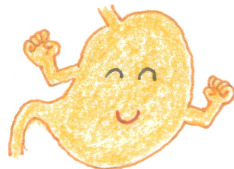

胃腸が元気でなければ!!

食生活の欧米化とともに添加物の使用が過剰となり、

2人に1人が**ガン**になると
云われています。

こわい病気ですが**早期発見**して
適切な治療を受けることが大切です。

でも...
胃カメラは『こわい』『ツライ』から
わかってるけど...
絶対**イヤ!**と思いませんか?

そこで『**胃カメラ**』の疑問にお答えします。

 どんな検査?

口から管(内視鏡)を入れて
食道・胃・十二指腸の様子をみる検査です。

 絶対つらいですよね? コワイです...

杏林堂クリニックでは、**つらくない検査**を心がけています。

ご希望の方は、軽い麻酔を使って、目眠っていただいて
検査ができます。(診察時にお申し出ください)

「全然つらくなかった♡」「目が覚めたら検査終わった♡」
とのお声も多数頂いております。

 時間は? 費用は?

お薬から覚める時間が一人一人違うため、

お帰りの時間はお約束できませんが、検査終了後
最低1時間は休んでいただけます。

費用は1割ご負担の方で3000~4000円です。
(組織検査含む)



症状がなくても
ポリープやピロリ菌さらに**胃ガン**
が見つかった人もいます。

私、検査してみました!



37才 杏林堂クリニックの
看護師です。

最近、胸やけがあったり
背中が痛くなったり...

心配なので
検査を受けました♡

「まず、**心電図** とてみよう

横になって
手足に洗濯バサミ
みたいな物を
1ペア



心臓のまわりに
吸盤みたいな物を
へトッ

そして機械が
ピョピョピョ
ジジジ~~~~とデータの糸が出て
終了。結果 異常なしでした♡

「次は **CT** だね」

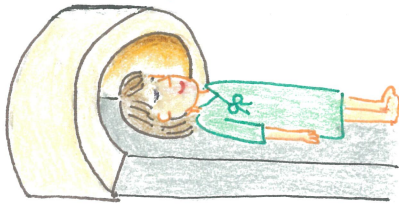

撮影台に横になり
約5分! あっという間。
ガンも胆石もありませんでした♡

「じゃあ やっぱり **胃カメラ** 飲むか!



ひえ〜
やだな〜

そして **胃カメラ** 当日 ☀
朝ごはんを食べずにクリニックへ



ドキドキ

検査室へ案内されて...

おちょこより小さい入れ物に入った **白い薬** をゴックン



横になって **血圧** を計り
点滴開始



のどの麻酔をホトリ
ちよとマズイ

薬をのどの奥に
ためておく。
大変だけどココが大事!

先生登場!



先生登場! のどの奥にシュッシュとスプレー

麻酔ご希望の方は
ここで点滴の中に薬を入れます。(診察時に
ご相談ください)



検査開始! したらしいのですが...



爆睡 ズZZ

検査終了! 呼ばれて目覚めた時は
おべと終わっていました♡



検査結果説明



異常なし!
よかった〜
これで安心♡